

Elisya Residence Kestel

Kestel

-

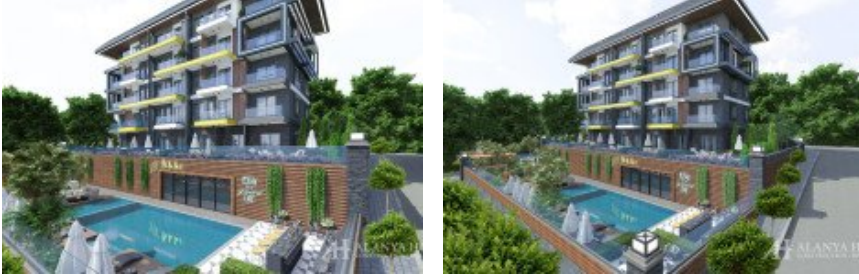

BAŞLAMA TARİHİ: 01.08.2022

BİTİŞ TARİHİ: 30.09.2023

Elisya Projesi plajların, dağların ve plajların bulunduğu Kestel bölgesinde yer almaktadır. yeşil ormanlar.

1.338 metrekare üzerine inşa edilen Elisya, caddeye yakın ama aynı zamanda çok yakın. plaja ve Dim Çayına.

Dim Çayı doğanın en güzel tonlarını barındıran Alanya'nın ünlü bir bölgesidir. doğal güzellikler.

5 kat ve 20 daireden oluşan bu konut projesi, dubleks seçenekleriyle 1+1'den 4+2'ye kadar yaşam alanları sunuyor.

Bu modern binada sosyal alan olanakları da sunuluyor.

KONUM ÖZELLİKLERİ

- Konum: Kestel/Alanya/Türkiye
- Denize Uzaklık: 750 m
- Alanya Şehir Merkezine Uzaklık: 6 km
- Gazipaşa Havalimanı'na uzaklık: 35 km
- Antalya Havaalanına Uzaklık: 120 km

TEKNİK ÖZELLİKLER

BOŞ ZAMAN ETKİNLİKLERİ

- Yetişkin Yüzme Havuzu/Çocuk Havuzu
- Spor salonu
- Sauna

- Buhar Odası
- Kapalı Otopark Alanı
- Dinlenme Alanları
- Jeneratör
- Ortak alanlarda kablosuz internet erişimi

GÜVENLİK

- Görsel-ışitsel kapı telefonu
- Kapıcı için ayrı daire
- 7/24 kamera sistemi

GENEL

- Merkezi Uydu sistemi
- Asansörler
- Çift camlı PVC Pencereleer
- Gömme spot ışıkları
- Sağlam (Sert) çelik giriş kapısı
- Özel tasarımı iç kapılar
- Tüm odalarda granit seramik kaplama
- Dış cephe mantolama ve izolasyon işleri

MUTFAK

- Özel tasarımı modüler mutfak mobilyaları
- Granit mutfak tezgahı
- Granit-seramik zemin kaplaması

BANYO

- Bordürlü seramik zeminler ve duvarlar
- Duş kabini
- Elektrikli şofben

BALKON

Balkon-Cam ve alüminyum korkuluk
Seramik kaplama ve dış aydınlatma

Genel Bakış

Amaç: Satılık	Alanı: 42-150m2	Toplam Kat: 4
Min fiyat: €160000	Manzara: Deniz/Havuz/Dağ	Denizden: 800 metre

Merkezden: 5 km	Havaalanından: 40km	Başlangıç tarihi: 8/2022m/y
Bitiş tarihi: 9/2023m/y	Taksit, %: 30	Mülkiyet: Müteahhit

İç mekan olanakları

Açık hava olanakları

Alanya Home Construction & Real Estate

Agent Details

kemal@alanya-home.com – Alanya Home

